



中華基督教基層宣教訓練促進會
ALLIANCE FOR GRASSROOTS TRAINING MINISTRY

2009年2月《第40期》

電話/(02)2459-0700ext.20.21.64.80

傳真/(02)2459-0699

E-mail: agtm777@gmail.com

網站: <http://www.agtm.org.tw>

劃撥帳號/19690882

戶名/中華基督教基層宣教訓練促進會

國內郵資已付
基隆碇內郵局
許可證
北台字
第 17642
號



中華郵政北台字第7747號執照登記為雜誌交寄 台內社字第〇九一〇〇一四九二八號
發行所/中華基督教基層宣教訓練促進會 地址/205基隆市暖暖區源遠路297巷100號
NO.100, Lane297, Yuan-Yeuan Rd., Nuam-Nuam Chiu, Keelung, Taiwan 205, R.O.C

雜誌紙類

發行人/理事長/劉民和·秘書長/杜林茜

理事/曾政忠·沈介仁·陳士廷·李正一·莊百億·溫永生·楊復興

邱見利·羅世昌·黃武恭·羅貞美·張仁愛·王瑞珍·胡業民

監事/陳 鏞·李麗明·陳稻松·蘇學龍·巫士椀

築夢踏實

秘書長 杜林茜傳道

獻身基層已經25年了，從一開始的勞工福音工作到基層宣教訓練事工，每當數算這些逝去的年日，同時也在數算 神的恩典。獻身之前任職貿易公司的秘書，曾轉換過幾個貿易公司，其中有興旺的，也有關門倒閉的，無論如何拼命幹活，帶來的價值感很難讓自己滿意，面對未來總是沒有把握、沒有信心，最後卻在教會的服事中看到生命的意義與真正的價值，全能者不變的愛與信實使我捨棄世人開設的「有限公司」，義無反顧的投資我的一生進入了上帝的「無限公司」。

在第一線的基層勞工當中服事，也是我學習認識基層的開始，因為神學院的課程較多屬學術性的，與基層實際的需要有相當的落差，只有邊做邊學不斷的調整自我，好讓自己更能融入基層百姓的生活中，14年之間曾在高雄（小港、前鎮、楠梓）、台北（板橋、土城、竹圍、新莊、新店）、桃園、內壢、中壢等地駐足奔波，偶而也去潭子稍做支援，發現待收的莊稼太多，做工的人太少，雖然四處傳遞異象，願意踏入基層服事的同工仍是寥寥可數，看樣子除非將所學的化為實質的訓練，盼望可以帶出一批委身基層的精兵，否則台灣大批基層百姓要歸入主的羊圈似乎困難重重。

上帝巧妙的引導我暫離第一線勞工的服事，轉入基層訓練的事奉中，起初只是到各地尋找合適的老師在教會開班授課，幫助弟兄姊

妹自己先有良好的人際關係與情緒管理，對聖經有基本的認識（新約人物、舊約人物、聖經基礎神學），學習瞭解基層人的文化，特別是在民間宗教瀰漫的基層群體中，如何將福音傳給他們，如何關懷探訪這些百姓，決志信主後又如何造就他們、培養他們建立靈修的習慣、帶領他們生活查經、瞭解基督徒的倫理、盼望塑造出基層的領袖，這一系列的課程每週一個晚上、12週完成一門課，配合輔導制度，從北到南開了许多班級，竟然有不少的弟兄姊妹堅持的修完全部12門課，因大多是實踐性的課程，結業的學生大都成了教會牧者服事上很好的配搭同工，這些帶職事奉者仍然無法滿足基層事工真正的需要，專業訓練委身基層的傳道人勢在必行，終於「基層宣教訓練學院」去年在神的恩典與眾人的禱告中成立了，第一屆來自台中、台北、基隆的8位學生成為我們生命傳承的種子，目前分別在基層社區、服務業、外籍配偶、伊甸中實習。

披荆斬棘的一路走來，伴隨著是 神豐滿的恩典，儘管責任越來越重，各樣的需要也越來越大，但只要天天跟隨著那使無變有、信實憐憫的上帝、仰望為我們信心創始成終的耶穌以及靠著聖靈加給我們的力量與智慧，即使面對又大又難的事，相信至終也會成為築夢踏實的喜悅。





主內親愛的弟兄姊妹：平安。

(秘書長的代禱信)

你的日子如何，你的力量也必如何。 申33：25

農曆春節期間，在台灣各大廟宇香火鼎盛，爲了收取更多的香油錢與捐款，利用人心的「慾求」、「貪念」，想出許多招數、點子，越是經濟不景氣，還越能引起百姓一窩蜂的擠進廟中，抽籤的抽籤、擲筊的擲筊、搶頭香、安太歲、點光明燈、改運、求財……結果收到大把大把的鈔票竟然要暫放到附近警察局的保險櫃中（銀行休假），電視上也不斷的播送上自總統下至販夫走卒在各廟裡的情形，內心有說不出的難過，傳福音、報喜訊、救靈魂的責任與使命只有更加沈重，教會卻在新年期間停止聚會，看見廟宇的忙碌，相較之下真有天壤之別，基督徒啊！我們當儆醒，不要再打盹片時，世界在快速的變化中，相信主來的日子已不遠了。

一過完年二月2日開始兩週密集課程「靈命增長的秘訣」，由紀濱雲老師授課，三月2日開學正式上課，三月9日下午將召開一年一次的會員大會；三月14日又有爲期一天的「獻身基層研討會」，預備今年的招生；四月14日至五月10日將前往美西一些華人教會異象分享，還有白天和晚上各教一門課，這些都需有事前的準備與安排，求 神特別賜給我好的體力與靈命在這些事工上。感謝主，新同工邵潔老師的加入，可以分擔一些課程與行政工作，她也將在下半年前往美東異象傳遞，「基宣主日」目前國內已有32間教會邀請，希望讓更多的弟兄姊妹瞭解基層事工訓練，繼而願意參與基層福音工作。

今年最大的事就是要「搬家」，目前學院計畫在八月先搬至桃園（火車站旁），但宿舍要另
外尋找，老師、同工、學
落腳何處？求 神施恩爲
前在桃園中壢一帶需找
進行下一步的建校工
少，除了定睛仰望那信心
無他法，對基宣的每一個
挑戰，想到基層宣教促進
一直夠用，祂的信實從不落空，我們的心就平靜安穩。



生（舊生加新生）尚不知要
我們預備！也記念三月底以
到未來合適建校的土地，再
程。總之，要做的事還真不
創始成終的主耶穌以外，別
同工都是一項極大的考驗與
會成立七年多來，主的恩典

華神教牧博士班的課程已經上了八門課，剩下兩門課加上論文就要畢業了，時間過的真快，希望明年把所有的課程完成後，就要找時間寫論文，18年沒有安息年的我，若新同工邵老師能接手基宣的工作，或許明、後年就可有半年安息年好好的寫論文，最快也要後年才能真正畢業，對我而言是另一個大的工程，更需要您們的代禱，擺在眼前雖然有許多要做的、想做的、必做的事，總是忙不完，雖然去年四月摔跤後的腰部仍不時的酸痛，但感謝 神，我只能說：祂的恩典夠我用！

敬祝 主恩滿溢

基層宣教訓練促進會
秘書長 杜林茜敬上2008/2/4

基層宣教訓練學院 學生實習心得

學士科 趙健國

在教會已有十一年的時間了，以前是會友、同工的身分，現有 神的呼召卻改變成爲全職服事，真是 神的恩典。從星期四晚上的禱告會開始實習，星期五、六則和師母一起外出探訪，主日就是好好的守安息日，與主親近。

每次和師母去探訪都可以學到很多，因她關懷、傳福音的恩賜很強，幾乎都可帶領人決志。因此我也不怕與陌生人接觸，大膽傳福音，爲主做見證。現在所接觸的慕道友就超過信主十年接觸過的（因以前傳福音不火熱），所以實習的這段時間真是屬靈成長的黃金期，希望一直都保持這火熱的心，爲主多得靈魂。



在實習中最令我感到安慰的是弟兄姊妹的支持（當然也包括牧師、師母），他們知道我的不足，常常鼓勵我、幫助我，開放他們家庭讓我成立小組及準備茶點、水果，甚至還爲我奉獻，使我重擔減輕很多。另一個安慰的是，我帶的一個慕道友積極參與小組從沒間斷過，因教會租借活動中心聚會，每主日早上七點半他就準時到教會搬運音響設備及其他主日需用的材料，不論天氣如何都會來，對我幫助真的很大。

學以致用是我在教會實習最需要的，日後不論是繼續跟著牧師牧會，或是植堂自己牧會，現在就是好好裝備自己，要有謙卑受教的心志，能夠成爲 神合用的器皿。

學士科 李金鈴

感謝主安排我在基隆七堵一間成立才三年多的教會實習，這個教會落座在基層社區中，讓我學到以往所沒經驗過的服事，因爲實習就是學習。剛開始學習用電話聯絡，給參加過教會活動留下名單的人，希望可以到他們家探訪，雖然有的人拒絕，但 神的安慰讓我漸漸學會不氣餒的繼續聯絡。去弟兄姊妹家庭探訪，在牧師和傳道的身上讓我學習到，爲主傳福音並爲人祝福禱告是件很美好的事。

每週五上午偶爾我會跟牧師、師母及傳道在傳統菜市場發福音單張，面對喊叫的小販與往來的人群，雖會有些膽怯，但牧者們的榜樣激勵了我，勇敢的把手中的福音單張發送完，願有一



天聖靈感動拿福音單張的這些人，接受耶穌成爲他們個人的救主，歸入神的名下。

初次參與青少年及兒童主日學的聚會，讓我不知所措該如何與他們相處，因這些孩子的父母有些忙於工作，有的是單親或是隔代教養，他們常說消極或污穢的言語讓我很不舒服，聚會時也很不認真，但傳道及師母對他們的耐心、愛心讓我滿感動的，當我去愛他們時，發現他們都很可愛也不難相處。感謝主他們現在會克制不說消極的話或污穢的言語，在聚會中也漸漸的學會開口唱詩、敬拜、禱告、一切頌讚榮耀歸給主。

如今常存的有信、有望、有愛、這三樣其中最大的是愛。林前13章13節

愛在基層

基層宣教訓練學院獻身特會

時間：2009年3月14日(星期六)・09：00~16：00

地點：板橋浸信會(台北縣板橋市南雅南路一段27號)

※捷運府中站1號出口步行約5分鐘

講員：陳文逸牧師、沈介仁院長

2009「愛在基層」特會報名表(請3/7前報名以利作業)

姓名：_____ 性別：_____

地址：_____

聯絡電話：_____ 手機：_____

教會名稱：_____ 電子信箱：_____



延伸制學生得救見證

基隆浸信會 陳惠玲

記得小時候，聖誕夜若經過基隆浸信會時，總會不自主的往上眺望，看著教堂四周裝飾著五顏六色的小燈泡，真是溫馨漂亮，加上不時傳來美妙聖樂，深深吸引我想走進去探個究竟。

身為人母後，一心只想為小孩找一個除了家以外，另一個適合成長的環境，透過教義引導他建立樂觀開放、感恩、有愛心的人生觀，並結交品格良好的同伴一起成長。我觀察教會青少年談吐大多應對合宜、有禮大方，心想：這就是我深切期盼的，是孩子理想成長的地方。

因此憑著一股衝動，我毅然決然的打破禁忌，勇敢的帶著孩子踏進教堂——從小仰望多



年的地方。感謝弟兄姊妹初次見面就待我們如家人般的親切，使我感覺像在家中一般的自在。其中主日敬拜及牧師講道，有「深入我心」的感動，當會眾虔誠唱出的詩歌充滿教堂時，更令我熱淚盈眶，聖靈的充滿，使那曾受傷的靈，不斷獲得釋放與撫平，在自然而然的情形下，就決志信主了。

因著信主後的喜樂，我的先生也隨我走進了教會，全心領受神的慈愛與恩典，真所謂是「無心插柳，柳成蔭」。回想這一切發生的那麼順暢自然，絲毫沒有勉強，有的只是一波波神賜給我的感動，所以我要說：「感謝 神的引導與恩賜，我的家庭能得到更新是多麼有福氣」。

希望在耶穌教會 曾姿喻

我是曾姿喻，今年剛滿20歲。比起成績優異的哥哥，我較不愛唸書，求學過程中遇過的問題也相當的多。原本我是個非常開朗活潑，在班上很有人緣的學生。直到升上小學五年級之後，常被班上女同學排斥欺負，老師也跟著討厭我，使我內心感到受傷，對人也沒有太大的信任感，為了保護自己養成叛逆、反抗、罵髒話等各種壞習慣。接著進入叛逆期的國中，又因著這些外在遭受到的傷痕，還有哥哥的優秀造成我極大的壓力，我跟母親相處得並不順利。並且我的個性在成長過程中受到了挑戰而變得好鬥、不服輸，甚至在思想上有些扭曲。

就在升國二那年，父親因為經商失敗而認識主，父母親固定的去教會做禮拜。原本我也不怎麼有興趣，總覺得星期天是非常重要的假日，由於父母親巧妙的引導，我第一次去教會

就發現教會裡的大哥哥大姊姊和外面相處的人完全不一樣。我開始早起去教會，連知道我賴床功夫一流的父母親、阿嬤、哥哥都感到驚訝。

感謝上帝修補了我和我母親之間的裂縫，原本家中緊張的氣氛和樂了起來，開始跟母親無所不談，情感像姊妹，和哥哥也常一起玩樂討論心事。這些都是信主前我夢寐以求的家庭關係。感謝 神，讓我因認識祂有不一樣的人生，祂翻轉了我的生命，使我在祂豐盛的慈愛裡得著滿足。





2009年5-7月基宣課程

費用:報名費300元(舊生免繳)學費2400元
同教會5人以上優惠2000元

課程：舊約人物集錦 *進入舊約人物世界，學習如何與神建立關係，明白救恩浩蕩。*

| | | | |
|-----|-------|------------------------------|--|
| 汐止區 | 陳 綏傳道 | 5/4-7/31(每週一) 晚上7:30-9:50 | 汐止禮拜堂(02-2692-2680) 汐止市明峰街120號2樓 |
| 板橋區 | 邵 潔傳道 | 5/5-7/31(每週二) 晚上7:30-9:50 | 板橋浸信會(02-2966-2057) 台北縣板橋市南雅南路一段27號 |

課程：個人靈修的建立 *建立穩定與神親密關係，並能帶領別人過美好靈修生活。*

| | | | |
|-------------|--------|-------------------------------|---|
| 暖暖區 (基隆) | 黃榮基牧師 | 5/6-7/31(每週三) 早上9:30-11:50 | 碇內浸信會(02-2457-8155) 基隆市暖暖區源遠路249巷16號 |
| 埔里區 | 陳增韡牧師 | 5/4-7/31(每週一) 晚上7:00-9:20 | 埔里貴格會(049-298-0424) 南投縣埔里鎮北平街207號 |
| 苓雅區 | 紀濱雲宣教士 | 5/2-7/31(每週六) 早上9:30-11:50 | 希望在耶穌教會(07-771-9345) 高雄市苓雅區武漢街167號2樓 |

課程：EQ與人際關係 *讓學習能增進情緒記憶，養成積極行為及建立良好的人際關係。*

| | | | |
|-----|-------|------------------------------|---|
| 內湖區 | 金 鳳傳道 | 5/5-7/31(每週二) 晚上7:30-9:50 | 浸宣西湖教會(02-2657-1086) 台北市內湖區內湖路一段387巷3弄9號 |
|-----|-------|------------------------------|---|

課程：基層的初信造就 *了解屬靈生命成長的每個過程，有效的陪伴初信者成長。*

| | | | |
|-------------|-------|------------------------------|--|
| 安樂區 (基隆) | 伍自強牧師 | 5/4-7/31(每週一) 晚上7:30-9:50 | 信義會安樂福音堂(02-2431-2417) 基隆市安樂路二段155號8樓 |
| 永和區 | 黃榮鈞長老 | 5/4-7/31(每週一) 晚上7:30-9:50 | 中興錫安堂(02-8923-3229) 台北縣永和市大新街45巷3號 |

課程：基層群體的探訪與關懷 *從聖經教導、探訪實例及個人見證探討和操練。*

| | | | |
|-------------|-------|------------------------------|------------------------------------|
| 仁愛區 (基隆) | 黃進財牧師 | 5/4-7/31(每週一) 晚上7:00-9:20 | 浸信會榮光堂(02-2421-5798) 基隆市仁二路297號 |
|-------------|-------|------------------------------|------------------------------------|

課程：新約人物集錦 *透過新約人物認識耶穌福音佈道與門徒訓練，看神永恆心意。*

| | | | |
|-----|-------|------------------------------|----------------------------------|
| 宜蘭區 | 王榮信牧師 | 5/4-7/31(每週一) 晚上7:00-9:20 | 宜蘭禮拜堂(03-932-2454) 宜蘭市舊城東路20號 |
|-----|-------|------------------------------|----------------------------------|

課程：聖經的基礎神學 *使學生建立穩固信仰根基，對所學能清楚表達解釋出來。*

| | | | |
|-----|-------|-------------------------------|---|
| 三重區 | 江天明牧師 | 5/4-7/31(每週一) 晚上7:30-9:50 | 台北基督徒明志禮拜堂(02-2981-5105) 台北縣三重市明志街114號 |
| 岡山區 | 張茂全牧師 | 5/2-3/31(每週六) 早上9:00-11:20 | 岡山聖道堂(07-621-5016) 高雄縣岡山镇維仁路210號 |
| 草屯區 | 顏添祥牧師 | 5/4-7/31(每週一) 晚上7:00-9:20 | 草屯聖教會(049-233-4532) 南投縣草屯鎮中山街2號 |

課程：基督福音與民間宗教對話 *在不同的信仰對話中，將基督福音傳揚出去。*

| | | | |
|-----|-------|------------------------------|---|
| 潭子區 | 潘文卿老師 | 5/4-7/31(每週一) 晚上7:00-9:20 | 客西馬尼行道會(04-2538-9502) 台中縣潭子鄉大成街120巷18號 |
|-----|-------|------------------------------|---|



消息與代禱



- ◎ 1-3月延伸制課程共開14個班，基隆區3班、汐止區、內湖區、永和區、三重區、板橋區、宜蘭區、埔里區、草屯區、潭子區、岡山區、苓雅區各1班，學生共191位。
- ◎ 1月5日基層宣教訓練學院上學期學生實習教會、機構牧長會議，對學生實習有更深的瞭解。
- ◎ 學院寒假密集班（靈命增長的秘訣）已順利結束學習課程，共有15位學生參加，大家都很認真的學習，有很大的收穫。
- ◎ 本會將於3月9日下午5：00先舉行理監事會議，晚上6：00召開第三屆第二次會員大會，屆時懇請各會員務必與會。
- ◎ 學院3月14日假板橋浸信會舉辦「愛在基層」特會，誠摯邀請對基層有負擔之弟兄姊妹參加，會中除專題外，還有各基層機構分享事工、見證。
- ◎ 秘書長杜傳道4月14日至5月10日，將前往美西華人教會基宣異象傳遞，為秘書長出入平安代禱。
- ◎ 邵潔傳道於1月1日加入基宣，擔任基層宣教訓練學院專職老師兼實習處主任。
- ◎ 98年度事工經費、購置校舍、國內、國外基宣主日異象傳遞，請支持關心代禱。



宜蘭區上課情形



密集班上課情形



學生實習教會、機構牧長會議

基層宣教訓練學院
 招生日期：4月~7月
 考試日期：第一次6月22日
 第二次8月10日
 招生簡章請來電向許傳道索取

「基層宣教訓練學院」贊助人

姓名：_____ 性別：_____ 教會：_____

聯絡地址：_____ 電話：_____

我願意成為「基層宣教訓練學院」贊助人

每月 每年 NT\$ _____元 共_____年



購置校舍目標：新台幣1,800萬元(美元56萬元)

奉獻總計：NT\$3,838,800(US\$119,963)

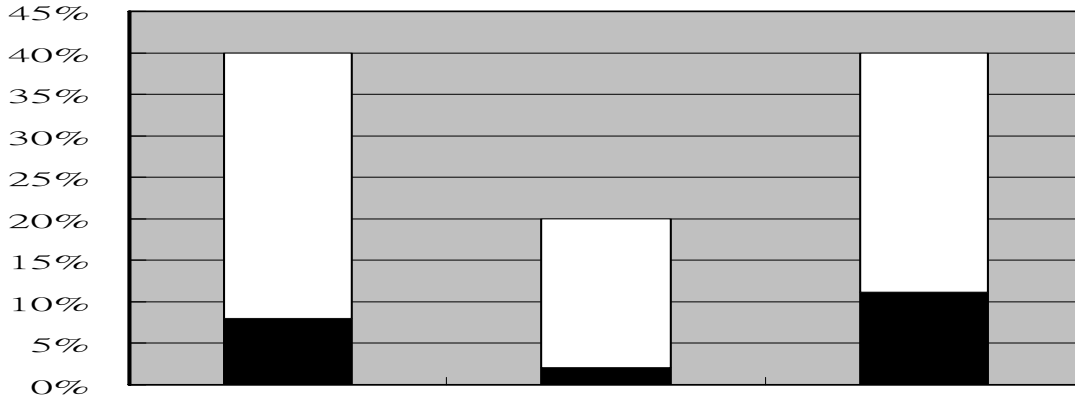

基宣之友

國內教會

國外教會

目標： 7,200,000(US\$225,000) 3,600,000(US\$112,500) 7,200,000(US\$225,000)

現況： 1,449,911(US\$45,310) 382,300(US\$11,947) 2,006,589(US\$62,706)

信 奉 獻 97/12/1~98/1/31

| 一、奉獻收入 | | 二、會費收入 | |
|-----------------------------|---------|--------------------------------|--------|
| 1.會員奉獻 | | 1.常年會費 | |
| 杜林茜 | 4,000 | 杜林茜 | 10,000 |
| 沈介仁 | 3,000 | 梁英子 | 2,000 |
| 黃武恭 | 1,500 | 劉制台 | 1,000 |
| 陳世廷 | 1,600 | 鄭一光 | 3,000 |
| 2.一般奉獻 | | 3.國外教會 | |
| 于崇蘭 | 15,000 | Touch Life Mission(USD1,000)轉 | |
| 何蓉蓉 | 2,000 | Wei Hung Chen(USD1000) | 32,670 |
| 吳張秀貞 | 1,000 | | |
| 吳景文 | 2,000 | | |
| 李文榮 | 24,000 | | |
| 李莉貞 | 120,000 | | |
| 汪素玲 | 4,000 | | |
| 延玲玉 | 2,000 | | |
| 武茂萱 | 1,000 | | |
| 姚彥伶 | 10,000 | | |
| 張蘭芳 | 5,000 | | |
| 焦天揚 | 1,500 | | |
| 黃錫培 | 50,000 | | |
| 潘敏文 | 2,000 | | |
| 魏雅玲 | 1,000 | | |
| 主知名 | 2,000 | | |
| His Chang(USD500) | 16,500 | | |
| 杜林茜(贊助人-1) | 2,000 | 6.其他奉獻收入(學生宿舍,講義,利息) | |
| 蘇學龍(贊助人-15) | 2,000 | 謝振鴻 | 40,000 |
| 陳 綏(贊助人-21) | 18,000 | Touch Life Mission(愛心珍珠)USD670 | 21,889 |
| 王世龍(贊助人-25) | 1,000 | | |
| 黃武恭(贊助人-26) | 500 | | |
| 楊錫助(贊助人-33) | 3,000 | | |
| 王 婷(贊助人-34) | 1,000 | | |
| 趙健國(贊助人-42) | 1,000 | | |
| 魯愛蓮(贊助人-45) | 1,000 | | |
| 鄭美秀(贊助人-46) | 500 | | |
| 郭明燕(贊助人-47) | 6,000 | | |
| 魚池禮拜堂(贊助人-50) | 50,000 | | |
| 3.教學費奉獻 | | 5.助學金奉獻 | |
| | 340,560 | 謝振鴻 | 40,000 |
| 4.教會/機構奉獻 | | 6.其他奉獻收入(學生宿舍,講義,利息) | |
| 迪化街教會 | 1,000 | | 49,659 |
| 希望在耶穌教會 | 3,800 | | |
| 大社恩典福音中心 | 1,000 | | |
| 協同會羅東教會 | 3,400 | | |
| 斗南教會 | 2,000 | | |
| 麗山禮拜堂 | 3,500 | | |
| 協同會羅東教會(講員費) | 1,500 | | |
| 中國學園傳道會(講員費) | 3,000 | | |
| 希望在耶穌教會(講員費) | 2,000 | | |
| 貴格會南勢角教會(講員費) | 3,000 | | |
| 循理會木柵教會(講員費) | 2,000 | | |
| Greater Phoenix Chinese | | | |
| Christian Church(USD1,050) | 34,304 | | |
| Touch Life Mission(USD200)轉 | | | |
| James K. Liu(USD200) | 6,534 | | |

| | |
|------|-----------|
| 上期結餘 | 1,000,081 |
| 本期收入 | 875,246 |
| 本期支出 | 686,880 |
| 本期結餘 | 188,366 |
| 累積餘額 | 1,188,447 |

| | |
|------|-----------|
| 上期結餘 | 3,775,130 |
| 本期收入 | 63,670 |
| 累積餘額 | 3,838,800 |

秘書長：杜林茜 製表：畢小菁

備註：美國奉獻者可直接將支票抬頭開
「Touch Life Mission」註明為
「Alliance For Grassroots Training Ministry」
(縮寫 AGTM)奉獻
地址：P.O. Box 5514 Diamond Bar, CA 91765
※奉獻收據將可作為所得稅扣繳之用